ZAKŁAD USŁUG GEODEZYJNO-KARTOGRAFICZNYCH
GEOSAT
Jaworski Krzysztof
87-100 Toruń, Gagarina 118/10
NIP 875-114-29-57 REGON 871163360
tel. 602 243 623

Województwo: kujawsko-pomorskie
Powiat: m. Toruń
Jednostka ewidencyjna: 046301_1, Toruń
Obręb: 0038, Obręb 38
Działka: 71/1

MAPA DO CELÓW PROJEKTOWYCH

SKALA 1:500

Układ odniesienia: PL-ETRF89 , układ wsp. płaskich: PL-2000 strefa 6 (18°), układ wys.: PL-EVRF2007-NH

WGiK.6640742.2022

" Projekt nowej aranżacji terenu zieleni przy ul. kpt. Jana Drzewieckiego 4a w Toruniu - budżet obywatelski"

SKALA 1:200

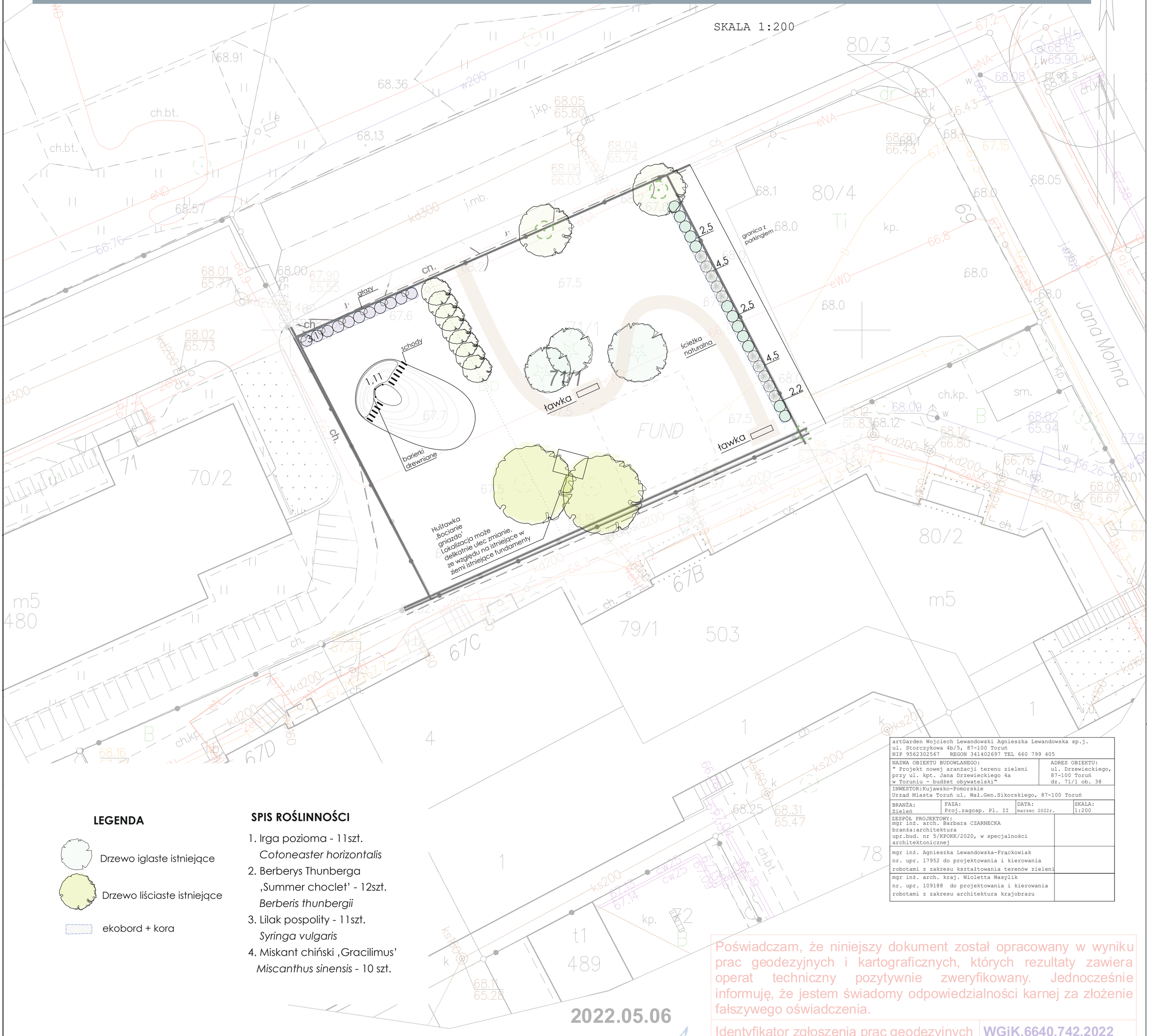

artGarden Wojciech Lewandowski Agnieszka Lewandowska sp.j.
ul. Storczykowa 4b/5, 87-100 Toruń
NIP 9562302567 REGON 341402697 TEL 660 799 405

NAZWA OBIEKTU BUDOWLANEGO: " Projekt nowej aranżacji terenu zieleni przy ul. kpt. Jana Drzewieckiego 4a w Toruniu - budżet obywatelski"	ADRES OBIEKTU: ul. Drzewieckiego, 87-100 Toruń dz. 71/1 ob. 38		
INWESTOR: Kujawsko-Pomorskie Urząd Miasta Toruń ul. Wał.Gen.Sikorskiego, 87-100 Toruń			
BRANŻA: Zieleń	FAZA: Proj.zagosp. Pl. II	DATA: marzec 2022r.	SKALA: 1:200
ZESPÓŁ PROJEKTOWY: mgr inż. arch. Barbara CZARNECKA branża:architektura upr.bud. nr 5/KPOKK/2020, w specjalności architektonicznej			
mgr inż. Agnieszka Lewandowska-Frąckowiak nr. upr. 17952 do projektowania i kierowania robotami z zakresu kształtowania terenów zieleni			
mgr inż. arch. kraj. Wioletta Wasylik nr. upr. 109188 do projektowania i kierowania robotami z zakresu architektura krajobrazu			

LEGENDA

- Drzewo iglaste istniejące
- Drzewo liściaste istniejące
- ekobord + kora

SPIS ROŚLINNOŚCI

1. Irga pozioma - 11szt.
   Cotoneaster horizontalis
2. Berberys Thunberga ‚Summer choclet' - 12szt.
   Berberis thunbergii
3. Lilak pospolity - 11szt.
   Syringa vulgaris
4. Miskant chiński ‚Gracilimus'
   Miscanthus sinensis - 10 szt.

Legenda:

Fundament FUND

2022.05.06

GEODETA
Roman Gappa
Upr. GUGiK Nr 9320

Poświadczam, że niniejszy dokument został opracowany w wyniku prac geodezyjnych i kartograficznych, których rezultaty zawiera operat techniczny pozytywnie zweryfikowany. Jednocześnie informuję, że jestem świadomy odpowiedzialności karnej za złożenie fałszywego oświadczenia.

Identyfikator zgłoszenia prac geodezyjnych	WGiK.6640.742.2022
Organ służby geodezyjnej, który otrzymał zgłoszenie	Prezydent Miasta Torunia
Wykonawca prac geodezyjnych	ZUG-K GEOSAT
Nr oraz data sporządzenia dokumentu zawierającego wynik pozytywnej weryfikacji	WGiK.6640.742.2022_13929 2022.05.06
Imię i nazwisko oraz nr uprawnień zawodowych kierownika prac	Roman GAPPA 9320